ΧΟΡΗΓΕΙΤΑΙ ΚΑΤΟΠΙΝ ΑΙΤΗΜΑΤΟΣ ΧΟΡΗΓΕΙΤΑΙ ΚΑΤΟΠΙΝ ΑΙΤΗΜΑΤΟΣ ΧΟΡΗΓΕΙΤΑΙ ΚΑΤΟΠΙΝ ΑΙΤΗΜΑΤΟΣ

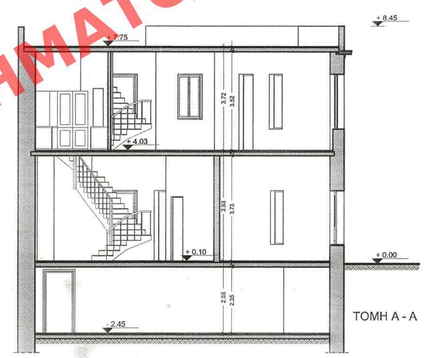

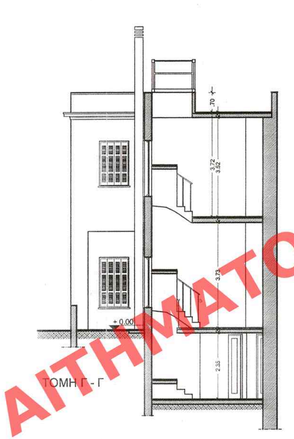


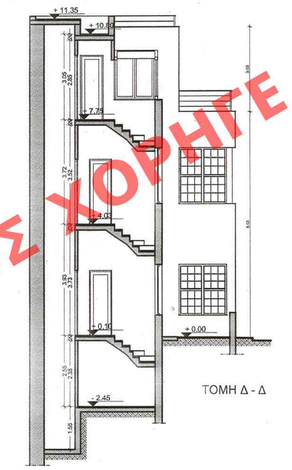


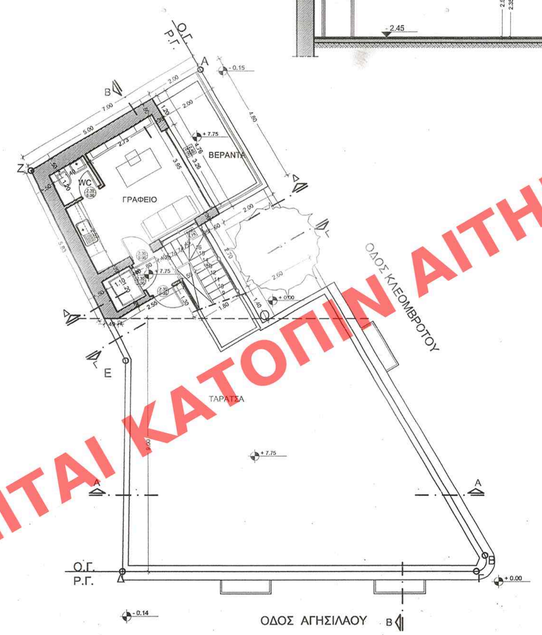


ΚΑΤΟΨΗ ΔΩΜΑΤΟΣ
33.14 τμ.

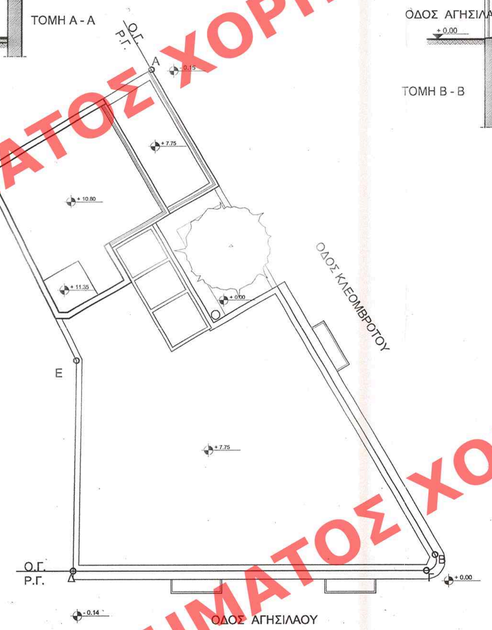


ΚΑΤΟΨΗ ΔΩΜΑΤΩΝ

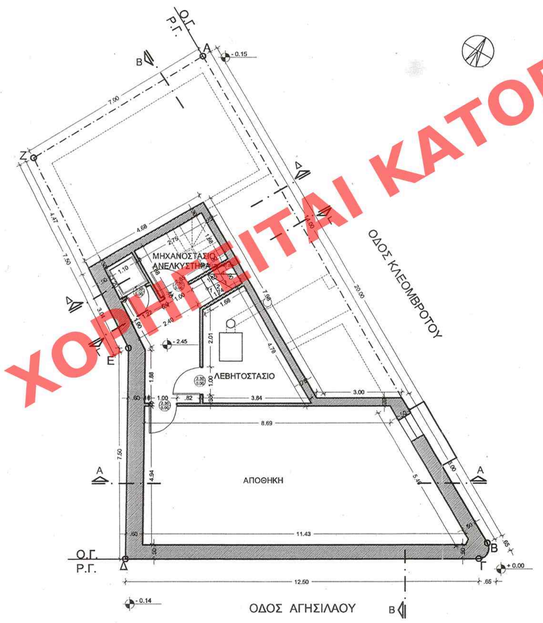


ΚΑΤΟΨΗ ΥΠΟΓΕΙΟΥ
98.31 τμ.

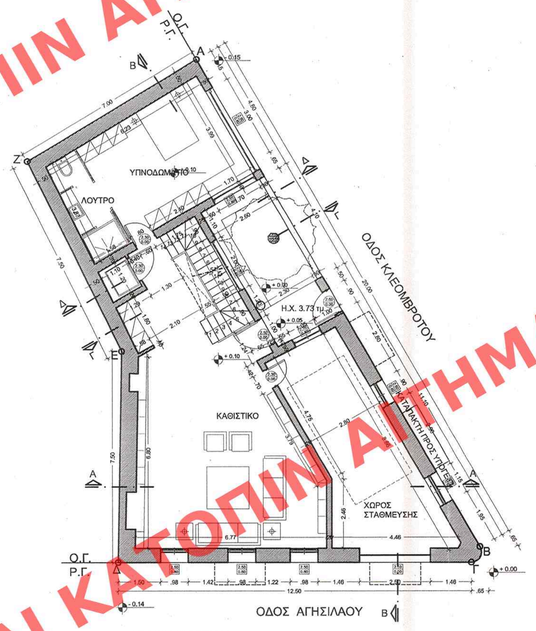


ΚΑΤΟΨΗ ΙΣΟΓΕΙΟΥ
138.02 τμ.
ΧΩΡΟΣ ΣΤΑΘΜΕΥΣΗΣ 34.99 τμ. (εκτός συντελεστή)

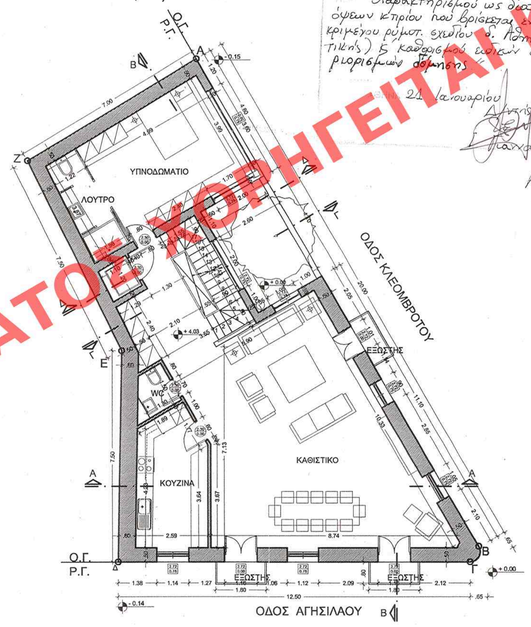


ΚΑΤΟΨΗ ΟΡΟΦΟΥ
141.75 τμ.

ΕΔΗΜΟΣΙΕΥΘΗ ΕΙΣ ΤΟ ΥΠ' ΑΡΙΘΜ 53 ΦΥΛΛΟ ΤΟΥ ΑΑΠ ΤΕΥΧΟΥΣ ΤΗΣ ΕΦΗΜΕΡΙΔΑΣ ΤΗΣ ΚΥΒΕΡΝΗΣΕΩΣ ΤΗΣ 10 Φεβρουαρίου 2009

ΥΠΟΥΡΓΕΙΟ ΠΕΡΙΒΑΛΛΟΝΤΟΣ ΧΩΡΟΤΑΞΙΑΣ & ΔΗΜΟΣΙΩΝ ΕΡΓΩΝ
Δ/ΝΣΗ ΠΟΛΕΟΔΟΜΙΚΟΥ ΣΧΕΔΙΑΣΜΟΥ
ΤΜΗΜΑ ΠΑΡΑΔΟΣΙΑΚΩΝ ΟΙΚΙΣΜΩΝ

"Χαρακτηρισμός ως διατηρητέων όψεων κτιρίου που βρίσκεται εντός του εγκεκριμένου ρύμοτ. σχεδίου Δ. Αθηναίων (ν. Αττικής) & καθορισμός κοινών όρων δόμησης"
Γ. 3251/09
21 Ιανουαρίου 2009
Αρ. φ. 12/09 Σχ. 2

| | |
|---|---|
| ΕΡΓΟ | ΧΑΡΑΚΤΗΡΙΣΜΟΣ ΩΣ ΔΙΑΤΗΡΗΤΕΩΝ ΟΨΕΩΝ ΚΑΙ ΚΑΘΟΡΙΣΜΟΣ ΕΙΔΙΚΩΝ ΟΡΩΝ ΚΑΙ ΠΕΡΙΟΡΙΣΜΩΝ ΔΟΜΗΣΗΣ - ΕΙΔΙΚΗ ΡΥΘΜΙΣΗ |
| ΘΕΣΗ | ΑΓΗΣΙΛΑΟΥ 100 & ΚΛΕΟΜΒΡΟΤΟΥ 7<br>Ο.Τ. 64059 - ΚΕΡΑΜΕΙΚΟΣ<br>ΔΗΜΟΣ ΑΘΗΝΑΙΩΝ |
| ΙΔΙΟΚΤΗΤΗΣ | ΜΙΧΑΛΗΣ ΡΕΠΠΑΣ |
| ΤΙΤΛΟΣ ΣΧΕΔΙΟΥ | ΠΡΟΤΑΣΗ<br>ΚΑΤΟΨΕΙΣ - ΟΨΕΙΣ - ΤΟΜΕΣ |
| ΚΛΙΜΑΚΑ: 1/100 | ΑΡΙΘΜΟΣ ΣΧΕΔΙΟΥ: Α.2 |

ΑΡΙΘ. ΣΧΕΔΙΟΥ Γενικός ..... Ειδικός .....
ΕΡΜΑΡΙΟΝ Θυρίς ..... Φακ. .....
ΕΓΓΡΑΦΩΝ Αριθ. Πρωτ. Θυρίς ..... Φακ. .....